

Joinville, Cidade das Bicicletas

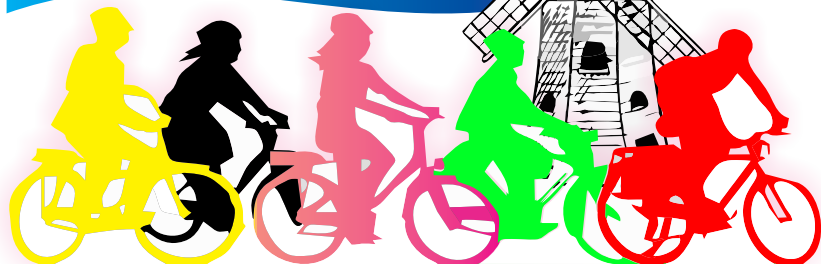

Semana Municipal da Bicicleta

Joinville/SC - 01 à 09 de Março

A partir de 2014, após aprovação da Lei nº 7.666/2013 pela Câmara de Vereadores e sancionada pela Prefeitura, será comemorado do dia 3 a 9 de março a Semana Municipal da Bicicleta. Excepcionalmente neste ano, aproveitando a programação do Carnaval, as atividades iniciam-se no dia 01/03.

O **Pedala Joinville**, e demais apoiadores prepararam várias atividades e competições que vão movimentar a cidade. Traga sua família e vamos resgatar o uso da bicicleta que já foi o principal meio de transporte de muitos trabalhadores, tornando Joinville cada vez mais a Cidade das Bicicletas!

Confira a programação, faça sua inscrição e participe dos eventos, que terá premiações e sorteio de brindes!

Informações e Inscrições para os Eventos pelo site:

www.cidadedasbicicletas.com.br

Telefone: (47) 3431-1541 (Escola Pública de Trânsito - EPTRAN)

Realização:

Apoio:



Confira a programação, traga sua bike e participe!

01/03 - Sábado

CarnaBike (Carnaval das Bicicletas)

Local: **Av. Beira Rio**

Horário: A partir das 20h

Concentração com Desfile de Carnaval
Premiação para a Bicicleta mais Enfeitada
Faça sua inscrição pelo site.

05/03 - Quarta-feira

Fórum (Joinville, Cidade das Bicicletas)

Local: **Câmara de Vereadores**

Horário: 19h30

Presenças de:

- Sônia Paranhos (Pedal da Sônia);
- Marcelo Dalla Vecchia (ITTRAN - Escola Pública de Trânsito)
- Laércio Batista Jr. (Pres. Pedala Joinville)
- Rogério Mueller (Técnico em Ciclismo)
- Ricardo Pscheid (Tri Campeão Brasileiro de Ciclismo)
- Vladimir Tavares Constante (Presidente IPPUJ)
- Valter Fernandes Bustos (Jornalista, Fundador e Coordenador do Museu da Bicicleta)

Faça sua inscrição pelo site.

06/03 - Quinta-feira

Palestra com Mauro Ribeiro

(Histórias de Vida no Mundo das Bicicletas)

Local: **Câmara de Vereadores**

Horário: 19h30

Mauro Ribeiro é Cicloturista Internacional vencedor da 9ª etapa do "Tour de France", com 161km entre as cidades de Alençon e Rennes em 1991.

Faça sua inscrição pelo site.

07/03 - Sexta-feira

Campeonato Mundial de Bicicleta Lenta

Local: **Parque da Cidade**

(Rua Graciosa, setor Guanabara)

Horário: Concentração as 19h

Necessário fazer inscrição. Premiação para o 1º, 2º e 3º Lugar.

08/03 - Sábado

Pedal da Sônia

(Circuito de Cicloturismo do Pirai)

Saída: **Mercado Público Municipal**
(Av. Dr. Paulo Medeiros)

Horário: Concentração de Ciclistas
Iniciantes as 9h

Percurso: Av. Paulo Medeiros, Rua Nove de Março, Av. Hermann August Lepper, Av. Beira Rio, Rua Max Colin, Rua Pres. Campos Salles, Rua XV de Novembro e Chegada no **Pórtico da Expoville** (9km). Em seguida inicia-se o **Pedal Avançado** com Roteiro Cicloturístico pelo Pirai (40km).

Faça a inscrição pelo site, e ganhe uma camiseta (limitadas).

09/03 - Domingo

Passeio Ciclistico

"Cidade das Bicicletas/RBSTV"

Saída: **Mercado Público Municipal**
(Av. Dr. Paulo Medeiros)

Horário: Concentração as 9h

Percurso: Av. Dr. Paulo Medeiros, Av. Beira Rio, Rua Dona Francisca, Rua Blumenau, Rua Pres. Prudente de Moraes, Av. Beira Rio, Rua Itajai, Rua Abdom Batista, com chegada no **Mercado Público**.

Programação durante toda a semana:

Exposição - "No Guidão da Liberdade"

Local: **Shopping Müller**

Dias de Exposição: de 03/03 à 09/03.

Durante o horário de funcionamento do Shopping, de Segunda a Sábado das 10h as 22h e aos Domingos das 14h as 20h.

Acervo do cicloturista **Antonio Olinto**. Bate-papo com convidados.

Exposição - Ciclista Fotógrafo Mauro Fanha

Local: **Câmara de Vereadores de Joinville** (Hall de Acesso ao Plenarinho)

Dias de Exposição: de 05 e 06/03.

Visite o **MUBI - Museu da Bicicleta!**

(Rua Leite Ribeiro, anexo a Estação da Memória (antiga Estação Ferroviária). Aberto ao Público de **Terça a Sexta-Feira, das 9h as 17h, e aos Sábados das 12h as 17h e Domingo (09/03) das 9h as 17h.**

