

JOINVILLE CRIATIVA INTELIGENTE & HUMANA

PROGRAMA JOIN.VALLE



Prefeitura de
Joinville

A TERCEIRA DE UMA SÉRIE

EDIÇÃO DE ANIVERSÁRIO

EXAME



50 ANOS



NASCE A CIDADE DO FUTURO

Sustentáveis. Inovadoras. Boas para viver, trabalhar e empreender.
Em todo o mundo estão brotando exemplos com esses ideais.
Veja o que nossas cidades podem aprender com as experiências globais

COM REPORTAGENS EM SHENZHEN (CHINA), MELBOURNE (AUSTRÁLIA), NOVA YORK
E SÃO FRANCISCO (ESTADOS UNIDOS), E MEDELLÍN (COLÔMBIA)
+ RANKING 2017 DAS MELHORES CIDADES BRASILEIRAS PARA FAZER NEGÓCIO



Prefeitura de
Joinville

CASES

ILUMINAÇÃO PÚBLICA

Difusão e recepção
rede wireless



Fotocélula

Sinais de
trânsito digitais



Sensor de imagem /
Contador de peões

Energia Solar



Publicidade digital

Sensores
Sismicidade



Carregamento
carros elétricos

Deteção de água



Av. Solar





**JOINVILLE
CRIATIVA
INTELIGENTE
& HUMANA**

PROGRAMA JOIN.VALLE



join.valle

OBJETIVO PRINCIPAL

PROPÓSITO:

MELHORAR A QUALIDADE DE VIDA DAS PESSOAS, DIRECIONADO A CO-CRIAÇÃO DA CIDADE DO FUTURO, TORNANDO JOINVILLE MAIS CRIATIVA, INTELIGENTE E HUMANA.

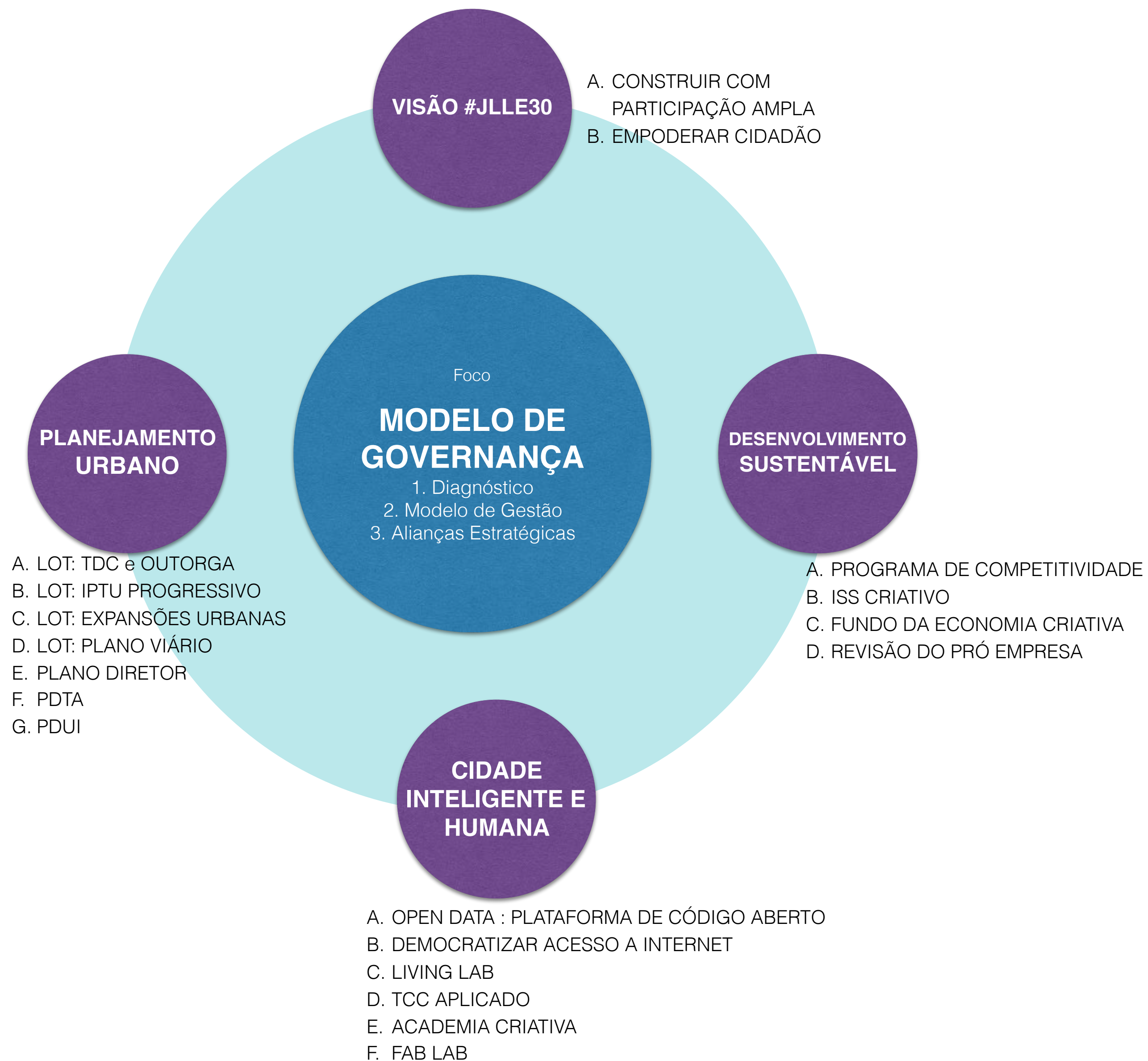

OBJETIVO PRINCIPAL

PROGRAMA JOIN.VALLE

Modelo Conceitual Ecosistema de Inovação e Empreendedorismo

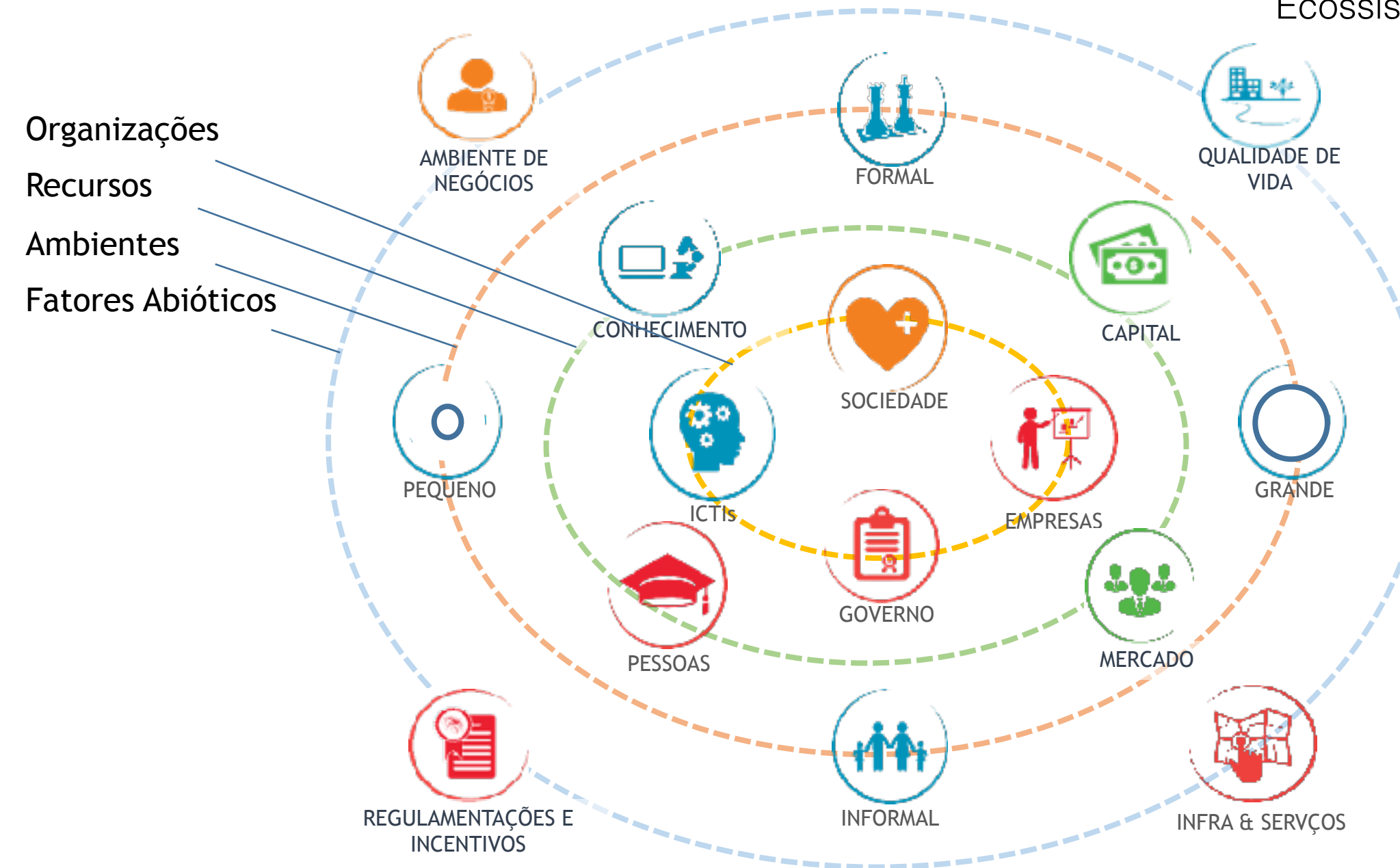

ECOSSISTEMA CRIATIVO

PROGRAMA JOIN.VALLE

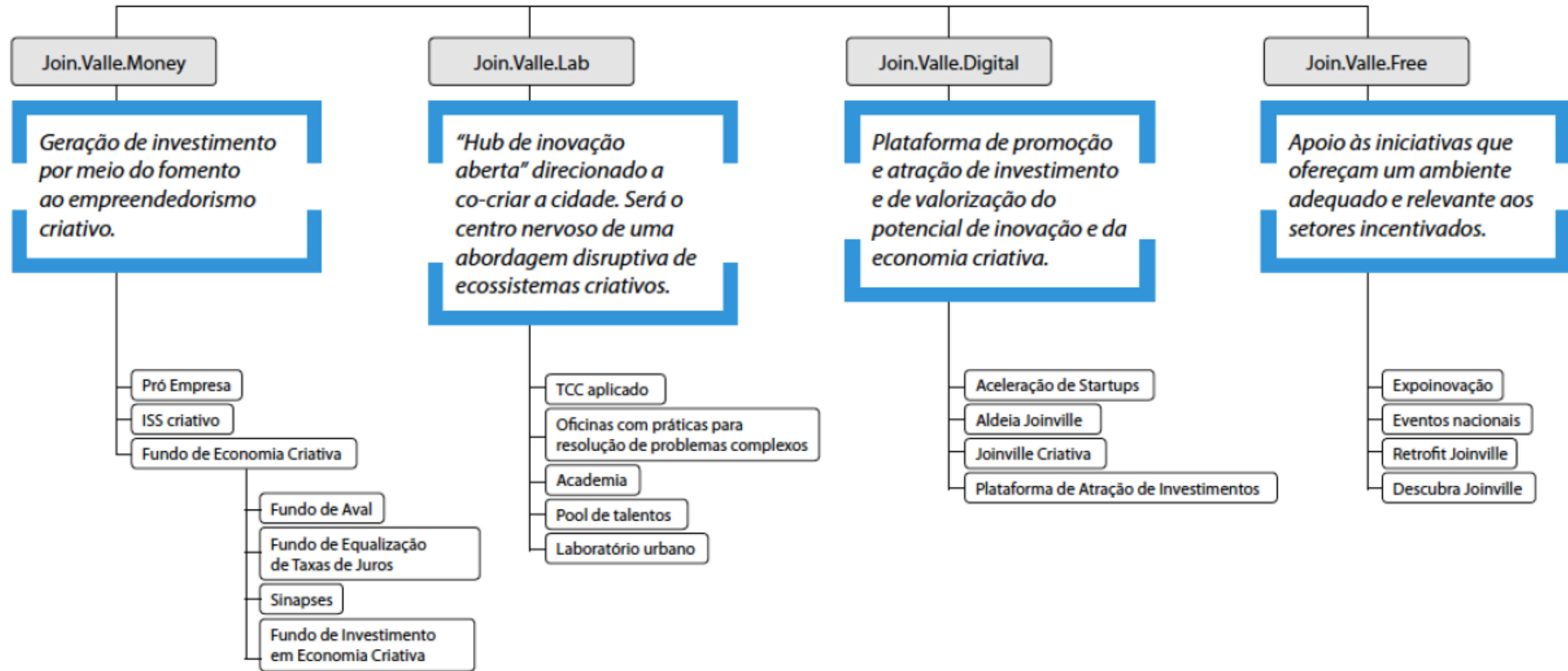

ECOSSISTEMA CRIATIVO

PROGRAMA JOIN.VALLE

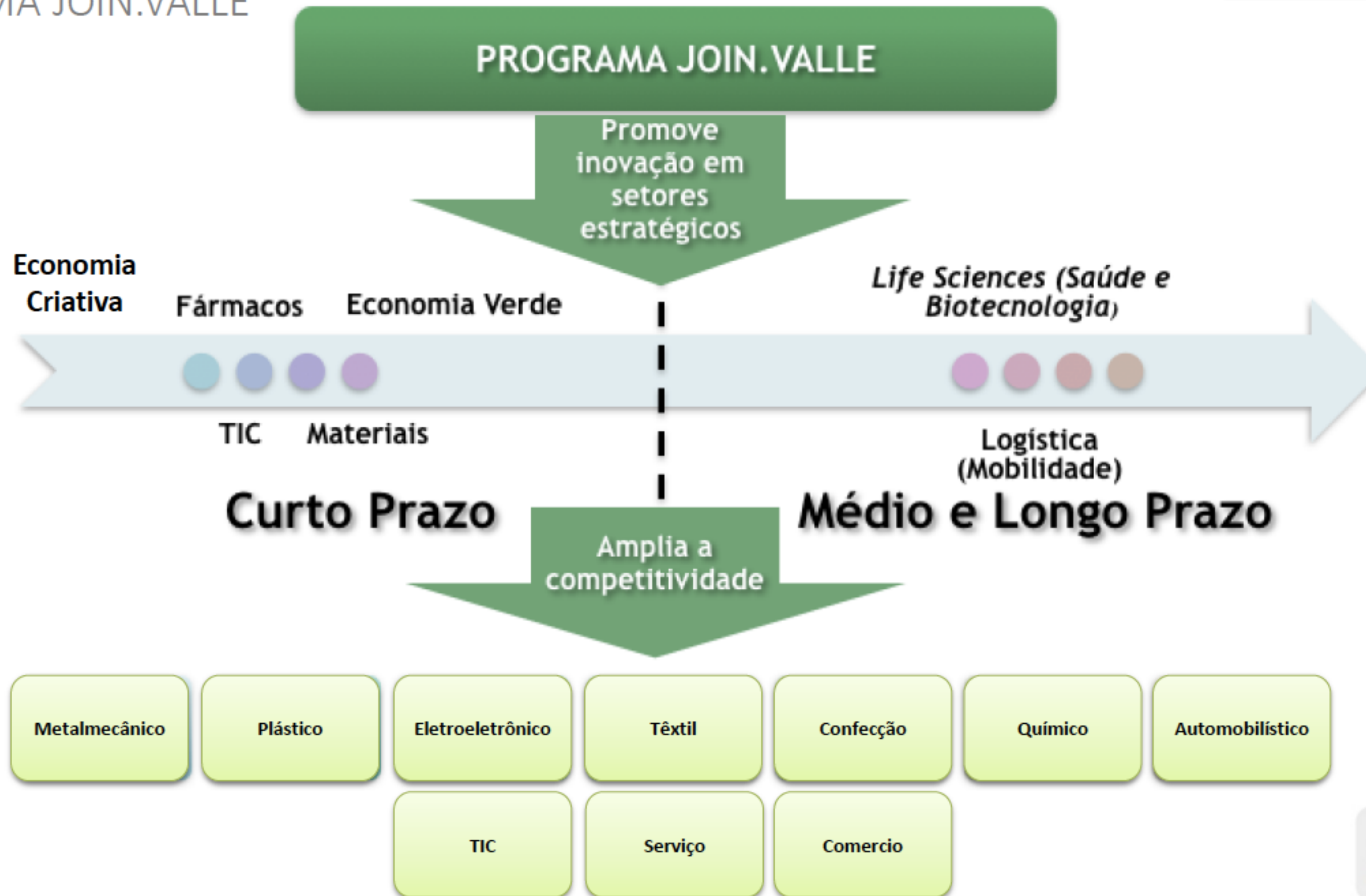

FUNDO DE ECONOMIA CRIATIVA

JOIN.VALLE.MONEY

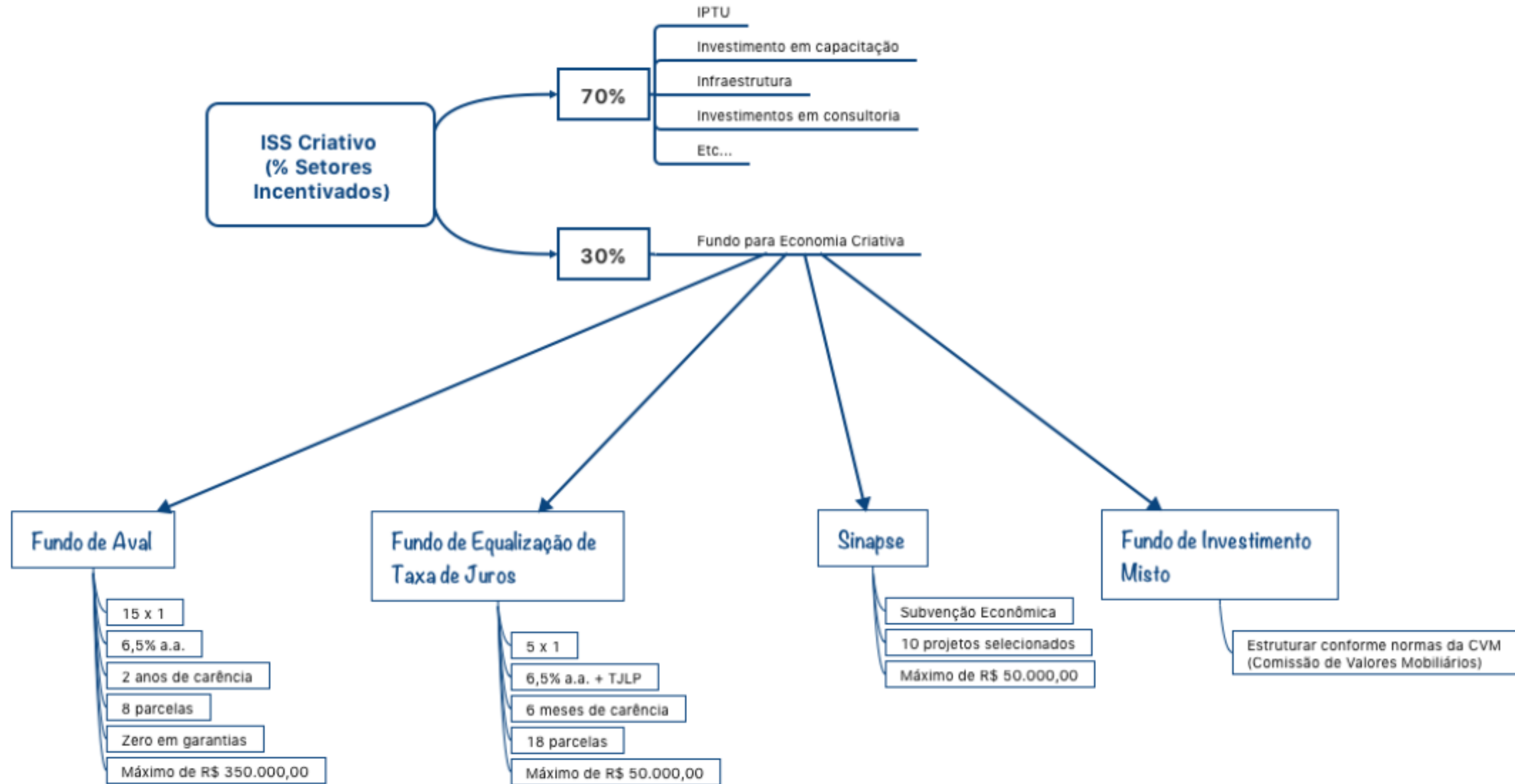

MODELO DE GOVERNANÇA

PROGRAMA JOIN.VALLE

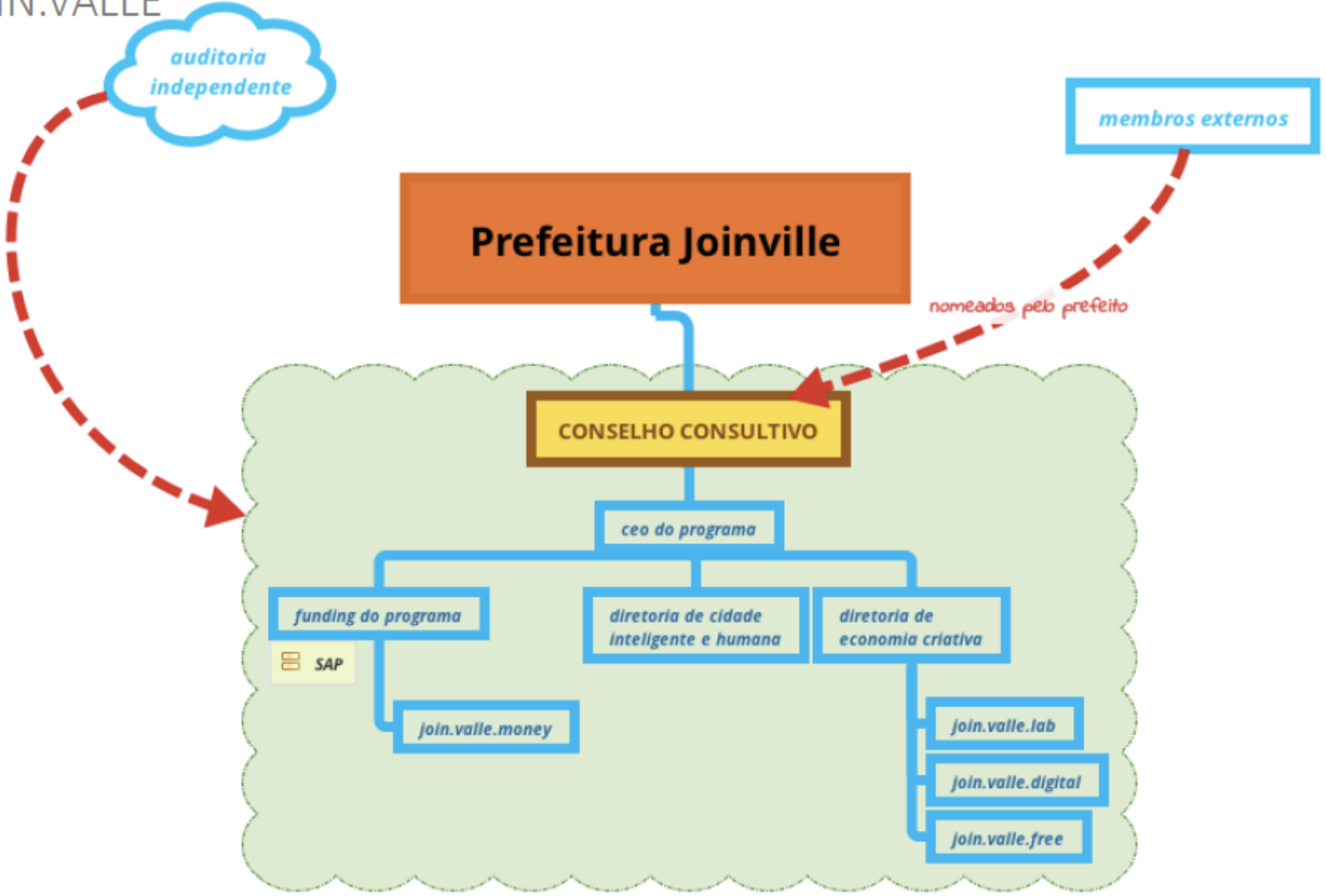

JOINVILLE NO CAMINHO CERTO

A CIDADE INTELIGENTE E HUMANA
JÁ COMEÇOU

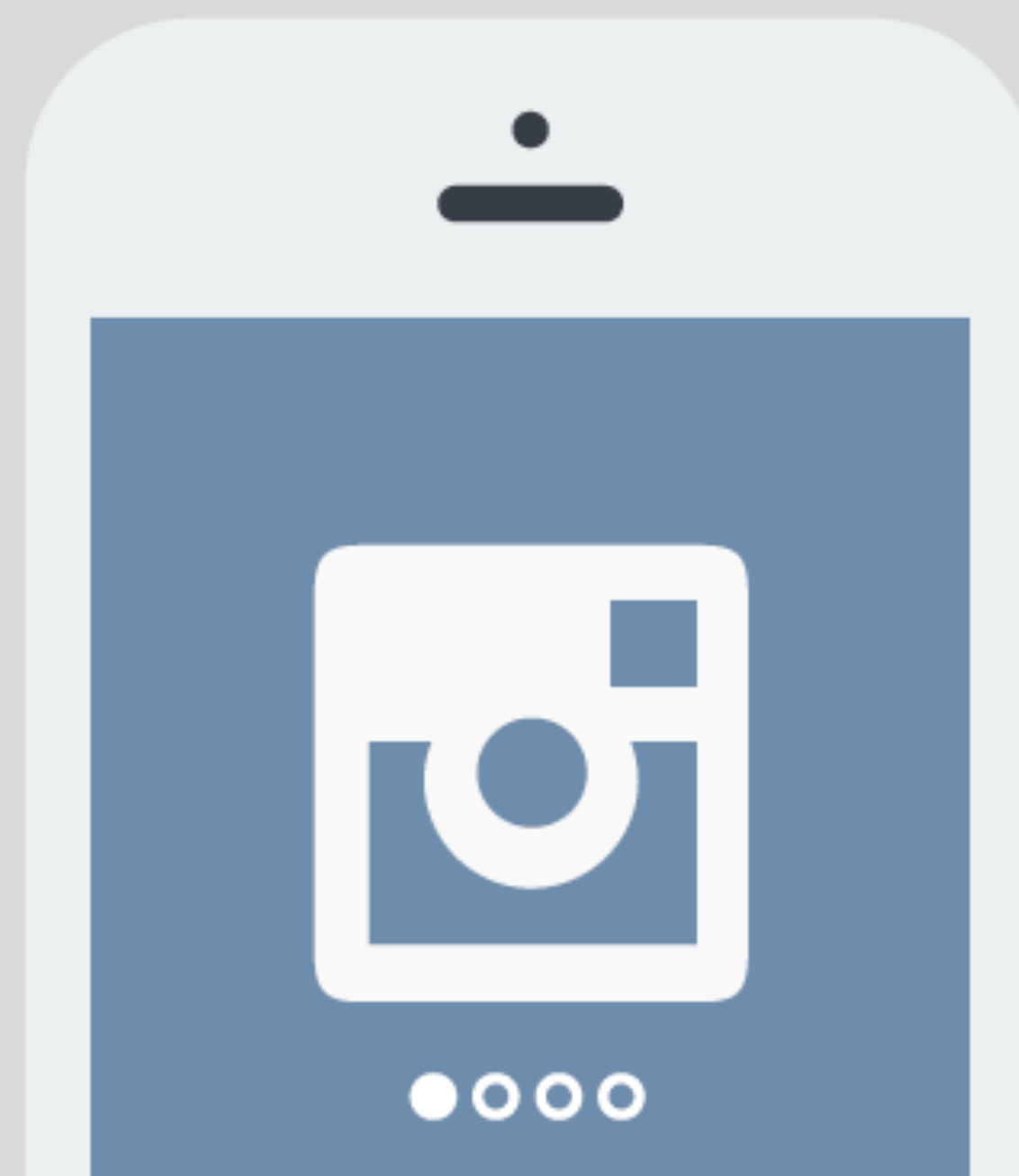

Prefeitura de
Joinville

LABORATÓRIO VIVO

SINAPSES SOCIAIS

BRAIN STORM

CREATIVE IDEAS







Bem vindo à construção do nosso Futuro!

JOINVILLE 30 ANOS

QUERO SABER MAIS

#Jlle30

Criando hoje a
Joinville de amanhã

Mais informações:
jlle30.com.br

Realização



Apoio

join.vale

Patrocínio



Prefeitura de
Joinville



#Jlle
30

#Joinville30anos

Acompanhe os eventos
na agenda do portal:
www.jlle30.com.br

Realização



Apoio

join.vale

Patrocínio



Prefeitura de
Joinville





Escuta
da população



Concurso
nas escolas



Entrevista
com especialistas



Rede
de multiplicadores



Oficinas
de desenvolvimento criativos



Documentário
para próximos passos

...





P **a** **r** **a** **q** **u** **e** **d** **a** **s**



r **a** **i** **z**

**Que tipo de
Joinvilense
você é?**



n **u** **t** **e** **l** **l** **a**



c **o** **r** **a** **ç** **ã** **o**

#Jlle
30

PARA IMAGINAR A JOINVILLE DO FUTURO, PENSE EM VOZ ALTA.

#Jlle30

Para você, qual é a prioridade de Joinville para os próximos 30 anos? Creches, pavimentação, saneamento, saúde... No mundo hiperconectado, toda a sociedade tem o poder de apontar os caminhos para uma cidade mais humana e democrática. Assim nasceu o projeto #Jlle30anos, com diversas oficinas para você dar voz ao que imagina para o futuro de Joinville.

PARTICIPE!



NOSSAS CRIANÇAS JÁ ESTÃO DE OLHO NO AMANHÃ.

Se as crianças são o futuro, por que não envolvê-las na discussão de uma Joinville mais humana e inovadora? Por meio de um concurso de vídeos, o projeto #Jlle30anos já estimula nossos alunos a refletirem de forma criativa sobre o futuro da cidade. Os melhores trabalhos serão premiados, mas quem ganha mesmo é toda uma geração de protagonistas do amanhã. Saiba mais: www.jlle30.com.br

join.valle

Secretaria de Educação

Prefeitura de Joinville

site: www.joinville.sc.gov.br



Prefeitura de Joinville





ÉÉÉguaaa



9 de out às 10:19 • 🌐

Queremos saber se você realmente é Joinvilense raiz, faça o teste e depois poste aqui nos comentários

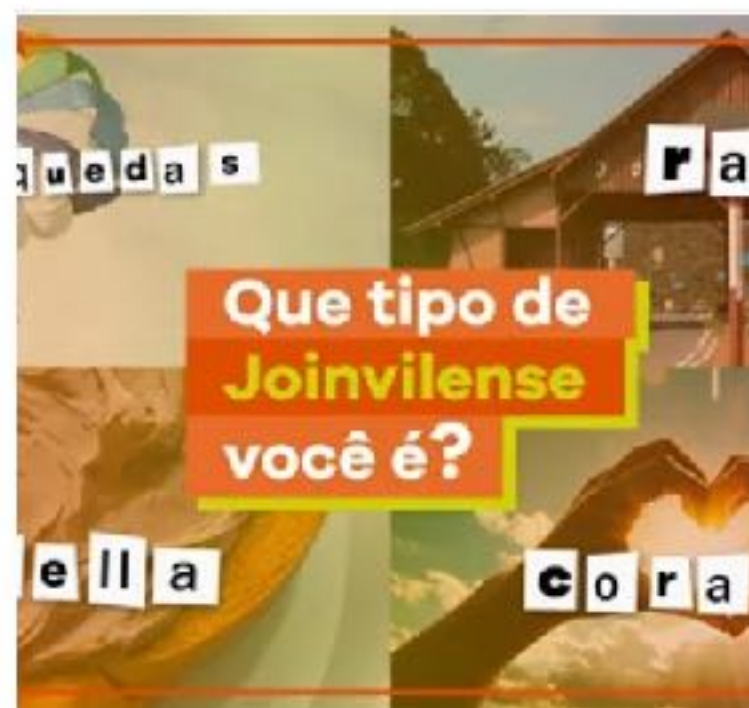

Que tipo de Joinvilense você é? - Faça o teste

Ééégua! Saiba que tipo de joinvilense você é...

quiz-maker.com

👍❤️😄 319

148 comentários • 13 compartilhamentos

👍 Curtir

💬 Comentar

➦ Compartilhar









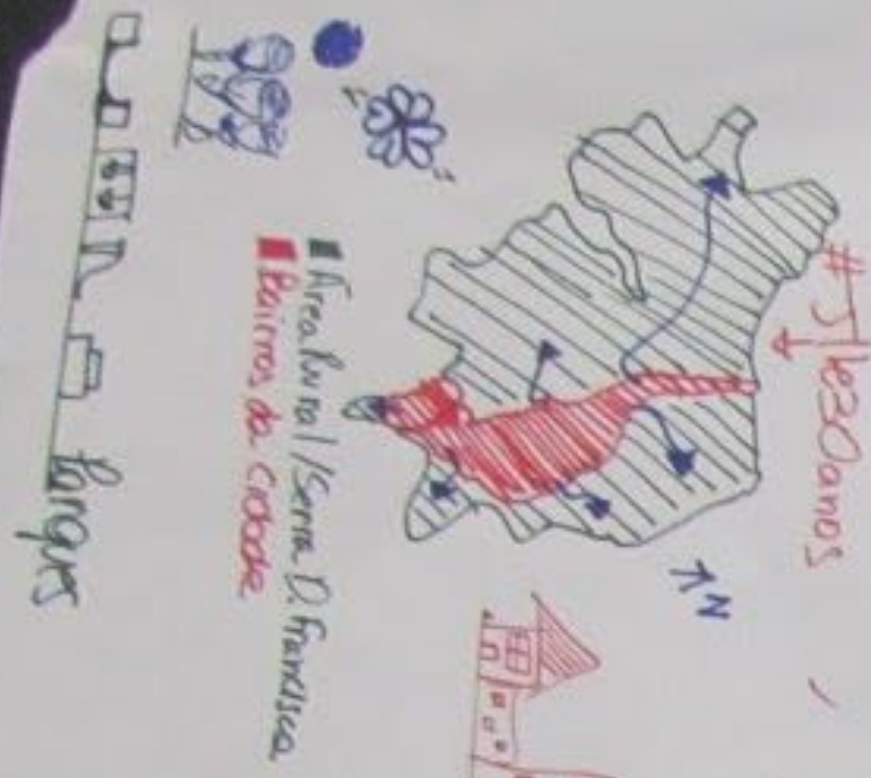

#A Cidade É Nossa
#Transparência
#Diversidade!

#Cidade Ativa!!
#Respeito!!

*URBANIDADE

A JOENVILLE DOS SONHOS DOS CHINESES!

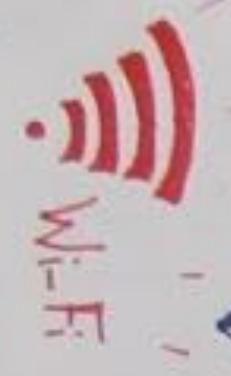

Sustentabilidade



"Cidade ampla, espaçosa, bonita, tranquila, organizada, saudável, segura!!!"



"Ônibus em TODAS as ruas, elétricos, em muitos horários, barato, acessíveis, com condutores próprios. Diversas modais conectadas"

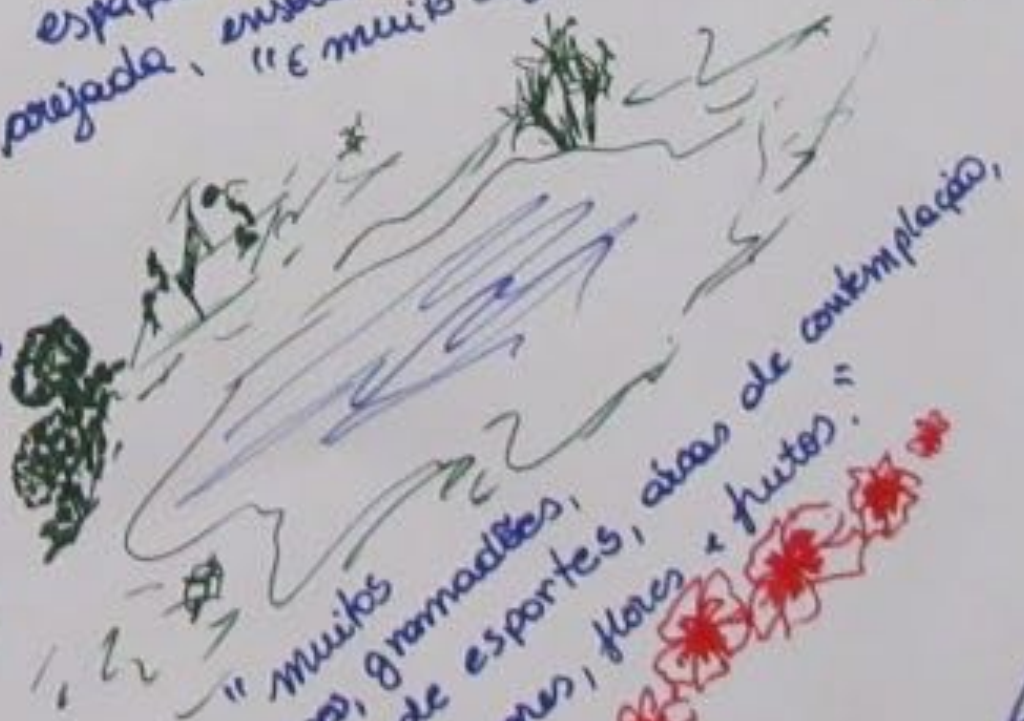

"Muitos lagos, gramadões, praças de esportes, muitas áreas de contemplação, muitos parques, flores e frutos."

Cultura
Livros
Teatro
Música
Esportes

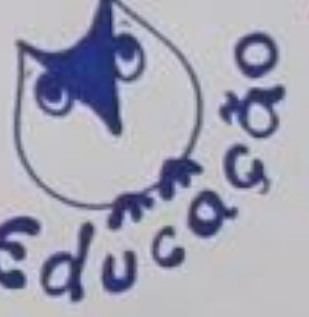

Cidade toda interligada por ciclovias de qualidade.

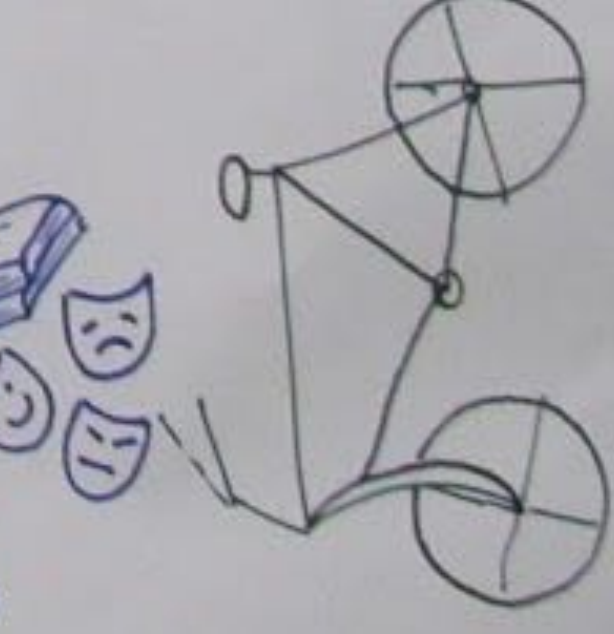

Cidade Inteligente

#CONNECTADA

*Permanência

— UINIAO —
do povo

*Cidade Para Pessoas

Grupo 11
1/3

The background image shows a lush tropical urban courtyard. In the foreground, there are several tall palm trees with green fronds. A paved walkway leads towards a building with a blue facade and white arches. The building has a balcony and is surrounded by greenery. In the distance, there are more palm trees and a hillside covered in dense vegetation. The overall scene is bright and sunny, with a clear blue sky.

DESENHOS URBANOS COLABO RATIVOS

DESAFIO JOIN.VALLE - CENTRO











City Labs

https://b.fastcompany.net/multisite_files/coexist/imagecache/1280/article_feature/shutterstock_81868390.jpg

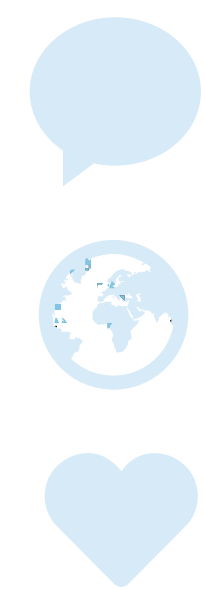

CityLab no Brasil



- Devido à crescente demanda brasileira por tecnologias novas e inovadoras, a Sociedade Fraunhofer viu um grande potencial no mercado brasileiro para introdução de soluções tecnológicas e atividades de pesquisa.

CITYLAB - GIZ E FRAUNHOFER



CITYLAB - GIZ E FRAUNHOFER



mobilize
Mobilidade Urbana Sustentável
brasil

Google

Curtir 33 mil Seguir

Notícias | Estudos | Estatísticas | Fotos | Vídeos | Mapas | Links | Agenda | Blogs | Mobilize-se | Acompanhe a mobilidade | Campanhas

Joinville faz parceria com Alemanha para avaliar mobilidade urbana

Acordo assinado ontem (11) faz da cidade catarinense a primeira na América a receber apoio do Mobility City Lab, uma iniciativa alemã para cooperação técnica em cidades

Tamanho da fonte A+ A- | Tamanho original | Comunicar Erro | Imprimir | Enviar por E-mail | Compartilhar | Curtir 193 | Tweet

Notícias

Fonte: Mobilize Brasil/ Prefeitura de Joinville | Autor: Mobilize Brasil | Postado em: 12 de setembro de 2017



Joinville firma acordo com Alemanha em favor da mobilidade
créditos: Prefeitura de Joinville

Mais lidas

Do dia Da semana Do mês Geral

- » 16.04 | Políticas Públicas - Quem tem direito à gratuidade no transporte? Como obter o benefício?
- » 20.08 | Metrô e Trem - Trabalho sobre metrô de SP é premiado na Alemanha
- » 20.05 | Transporte Individual Motorizado - Onze aplicativos de carona solidária para gastar menos (e aliviar o trânsito)
- » 05.10 | Políticas Públicas - Prefeitura de Porto Alegre lança concurso de ideias para inovar a mobilidade urbana

CITYLAB - GIZ E FRAUNHOFER

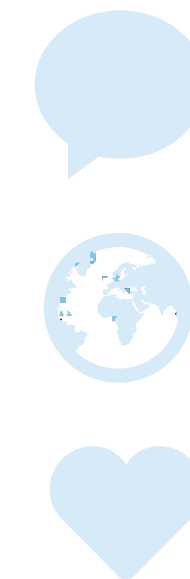

Alemães vão analisar mobilidade em Joinville

A Deutsche Gesellschaft für Internationale Zusammenarbeit (GIZ), agência alemã de cooperação internacional, e a Sociedade Fraunhofer para a Promoção da Pesquisa Aplicada ajudarão Joinville a pensar sua mobilidade. Joinville será a primeira cidade do Brasil a ser objeto de intervenção do Mobility City Lab. Os representantes do GIZ, Esther Linner e Fernando Fontes, serão recebidos em audiência pelo prefeito Udo Döhler e pelo secretário de

Planejamento Urbano e Desenvolvimento Sustentável (Sepud), Danilo Conti, no dia 11, segunda-feira. O objetivo é construir projetos de mobilidade urbana e sustentável, focada na eficiência energética do transporte. No dia 1º de novembro será promovido um *workshop* com as conclusões. O Mobility City Lab já foi aplicado em Lisboa (Portugal), Berlim (Alemanha), Chemnitz (Alemanha), Praga (República Tcheca) e Tbilisi (Geórgia).

REDE IOT

...



'Internet das Coisas' está sendo testada em duas cidades de SC

USE CARTÃO DE CRÉDITO KOERICH, E FAÇA UM EMPRÉSTIMO PESSOAL COM 25% DE DESCONTO NA TAXA DE JUROS.

MAIS INFORMAÇÕES | [Tweeter](#) [G+](#)

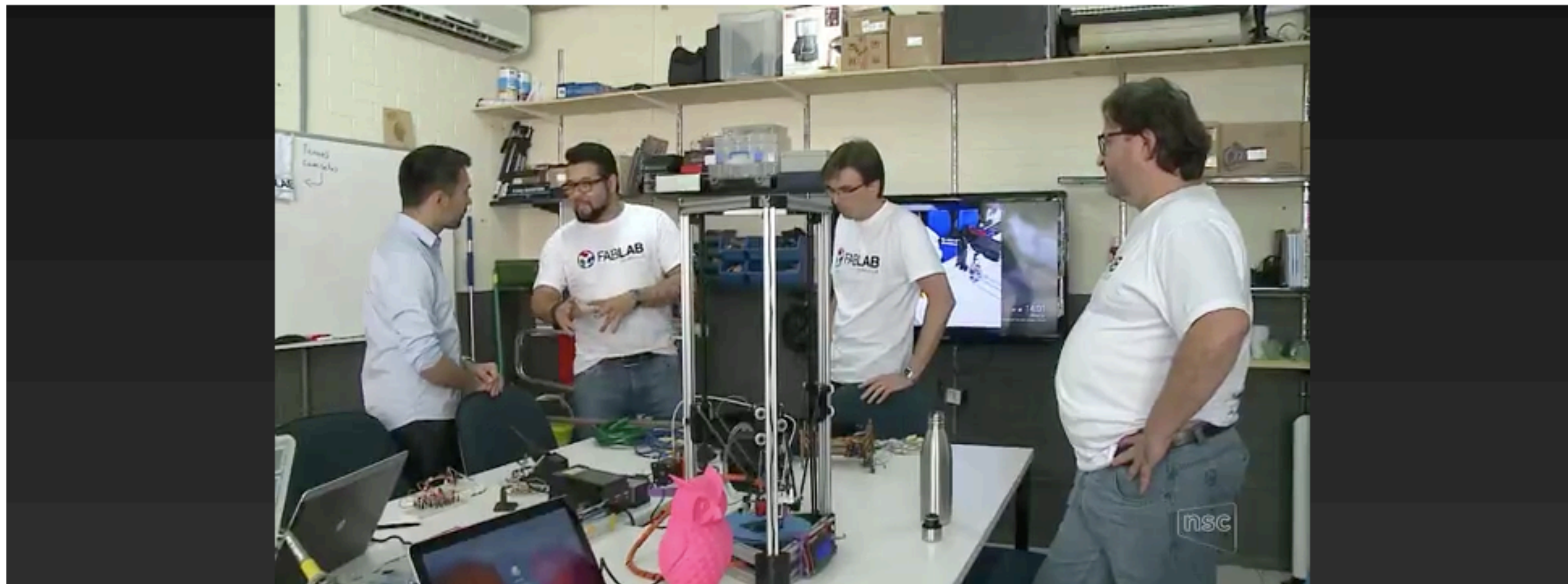

REDE IOT

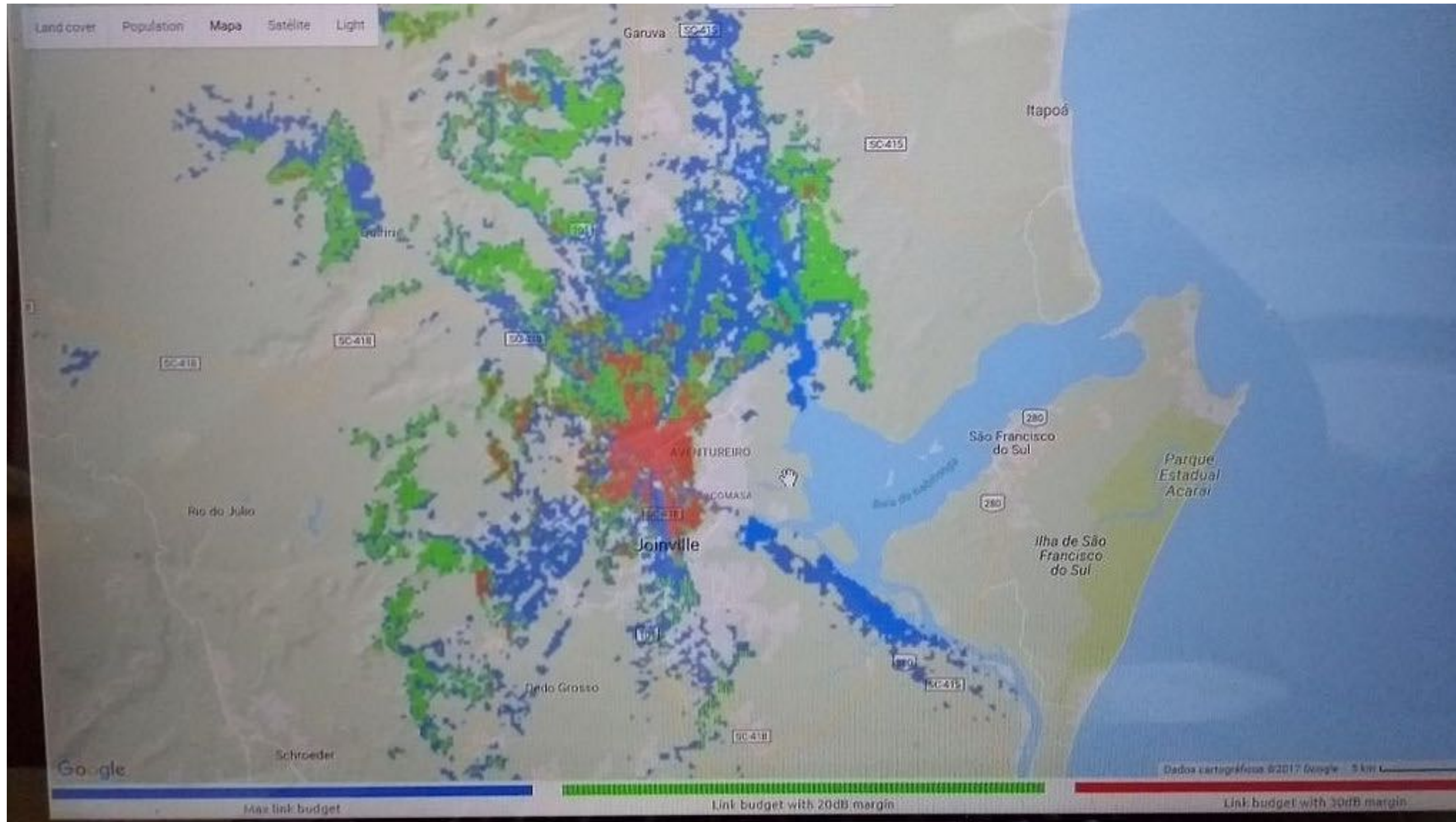

MARATONA DE IMPACTO

Cidade
humana e
inteligente

... 1, 2 e 3 de setembro ...



INSCRIÇÕES GRATUITAS
ATÉ 30/08

... vagas limitadas ...
bit.ly/programacidadehumanajoinville

Local:



Edição
Joinville

Realização:



Prefeitura de
Joinville

join.valle







OFICINAS

VEN
COMPRAS
PUBLICAS
SEBRAE



24

11

1
SEBRAE

2

3



CENTRO DE INOVAÇÃO PARA
A EDUCAÇÃO BRASILEIRA

CIEB - EFEX



CIEB - EFEX



Centros de referência na formação de professores para inovações e uso de tecnologia

UNIÃO EUROPEIA

“Future Classroom Labs” na Bélgica, Noruega, Portugal entre outros



Future Classroom Lab

HOLANDA

Kennisnet - ICT Experience Center De Verdieping

Kennisnet

CORÉIA DO SUL

Korea Education & Research Information Service - Future Education Center



CINGAPURA

National Institute of Education – Learning Sciences LAB



NOVA ZELÂNDIA

“The Mind Lab”, by Unitec



ESTADOS UNIDOS

Universidade de Stanford – Transformative Learning Technologies Lab



WALLENBERG HALL
AT STANFORD UNIVERSITY

ESPAÇO DE FORMAÇÃO E EXPERIMENTAÇÃO

Um novo conceito de espaço para capacitação de professores em I&T



 **RECURSOS
TECNOLÓGICOS**

em
um



**ESPAÇO
DINÂMICO** que
atenda a



**MÚLTIPLOS
PROPÓSITOS** com



**METODOLOGIAS
INOVADORAS**

ESPAÇO DE FORMAÇÃO E EXPERIMENTAÇÃO (EfeX)



ESPAÇO DE FORMAÇÃO E EXPERIMENTAÇÃO (EfeX)



RESULTADO





Manual do Usuário,
[acesse aqui.](#)



[PERGUNTAS FREQUENTES](#)

© 2017 ADM/TI

Utilize Internet Explorer versão 9 ou superior, Mozilla Firefox ou Google Chrome

SAÚDE - Sistema Integração de Gestão

 Prefeitura de Joinville [Autosserviço ↗](#)

Buscar em todo o site

[Início](#) / [Notícias](#) /

Secretaria da Saúde faz simulação do Sistema Integrado de Gestão

Publicada em 26/06/2017 às 10:48

Relacionado a: [UBS Saguçu](#), [Secretaria da Saúde - SES](#)



[Ver imagem em alta resolução](#)





An aerial photograph of a city street at sunset. The sky is a mix of orange, yellow, and blue. In the center, a large, ornate building with a prominent dome and a spire stands out. The building's facade is covered in colorful murals and graffiti. To the left, a tall, modern skyscraper rises into the sky. To the right, several multi-story apartment buildings are visible. The street below is busy with cars and a few pedestrians. The overall scene is a vibrant urban landscape.

AÇÕES DA CIDADE.

DENSE
FAÇA

COMPARTILHE



Fab Lab
Joinville

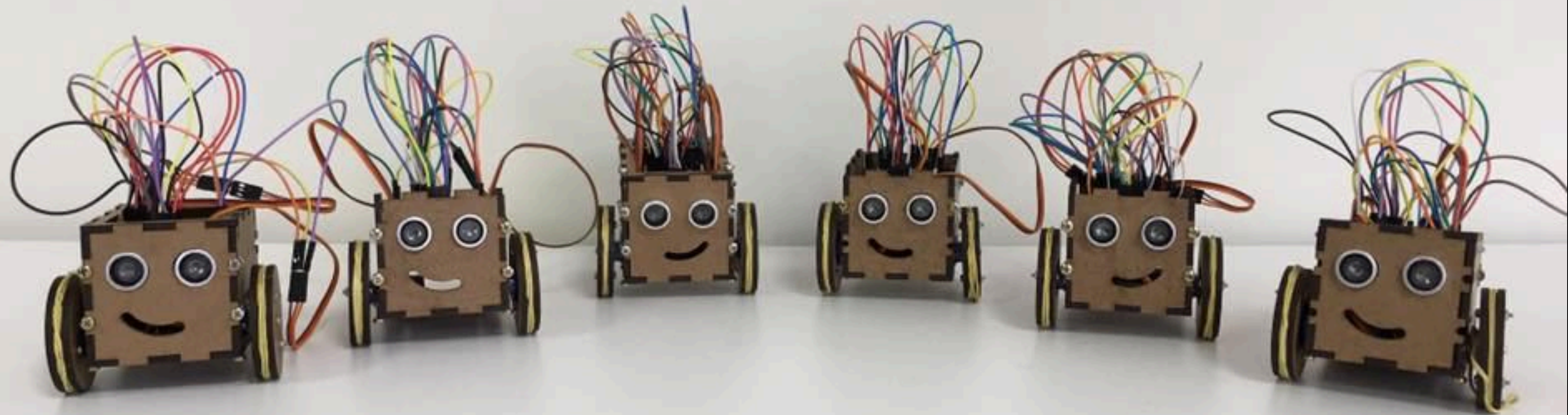



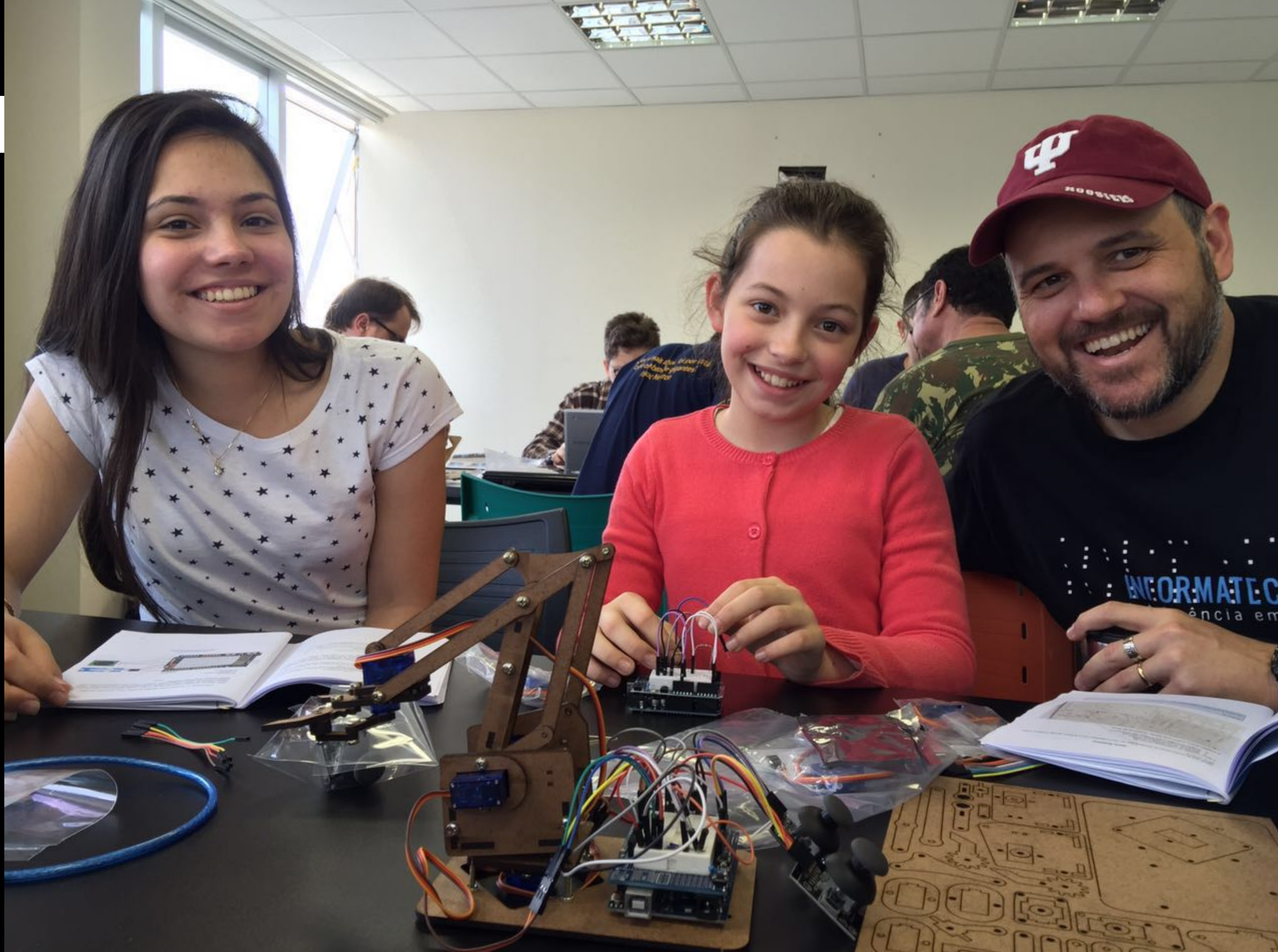





[O parque ▾](#)

[Quem está no parque](#)

[Incubadora](#)

[Por que e como se instalar](#)

[Blog](#)

[Contato](#)

The background of the slide is a photograph of a modern, single-story building with a corrugated metal roof and large windows. Several tall palm trees are scattered around the building. A large, semi-transparent purple circle is overlaid on the right side of the image, containing the main text.

Transformando
boas ideias
em negócios
inovadores



Associação Brasileira de
INTERNET INDUSTRIAL



membros fundadores:

Pollux
Automation

FIESC :: **CIESC**

embraco

A ERA DA
**INTERNET
INDUSTRIAL**

ABII - Associação Brasileira de Internet Industrial



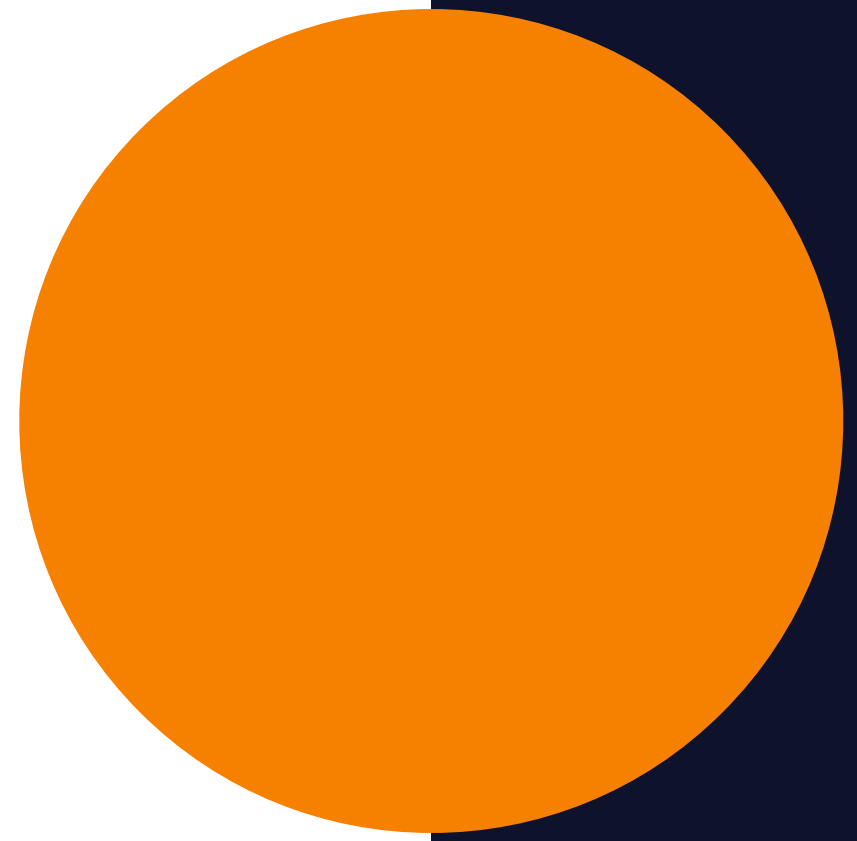

Softville

Incubadora e capacitadora

RECURSOS CAPTADOS



TOTAL: \$ 8,597,223.04

- Capacitação: \$ 409,598.24
- Subsídio: \$ 4,289,951.83
- Financiamento: \$ 3,640,167.36
- Mobilizado: \$ 257,505.61

FATURAMENTO



GRADUADAS

2016 - R\$18.925.426,50

2015 – R\$ 15.751.381,34

20,15%

INCUBADAS

2016 - R\$ 4.872.325,50

2015 – R\$ 4.323.052,45

12,71%



IMPOSTOS 2016



FEDERAL

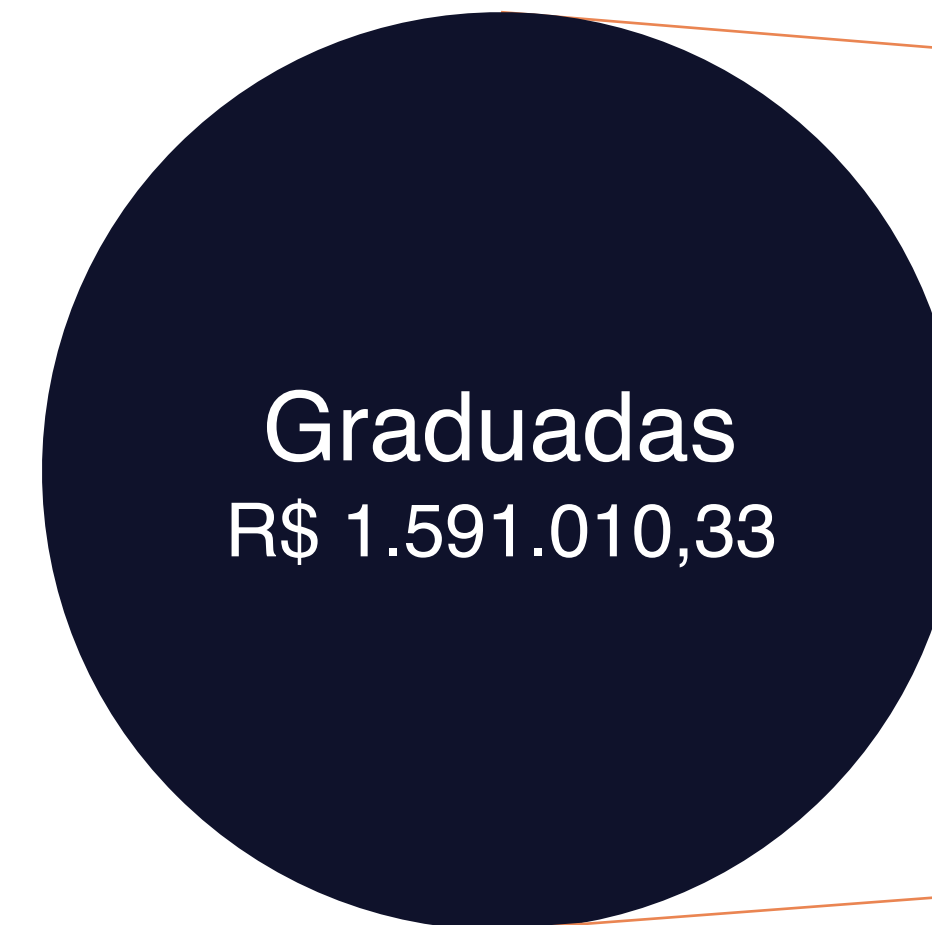

MUNICIPAL

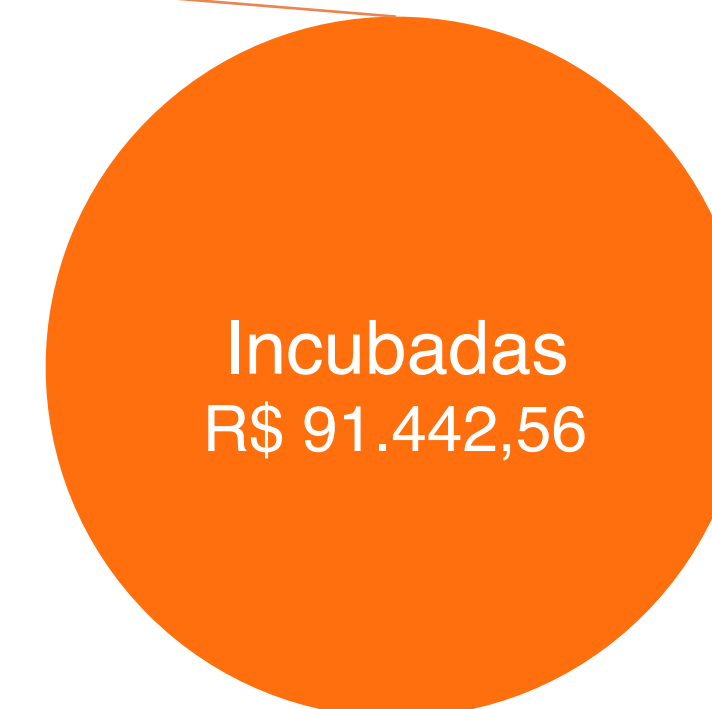
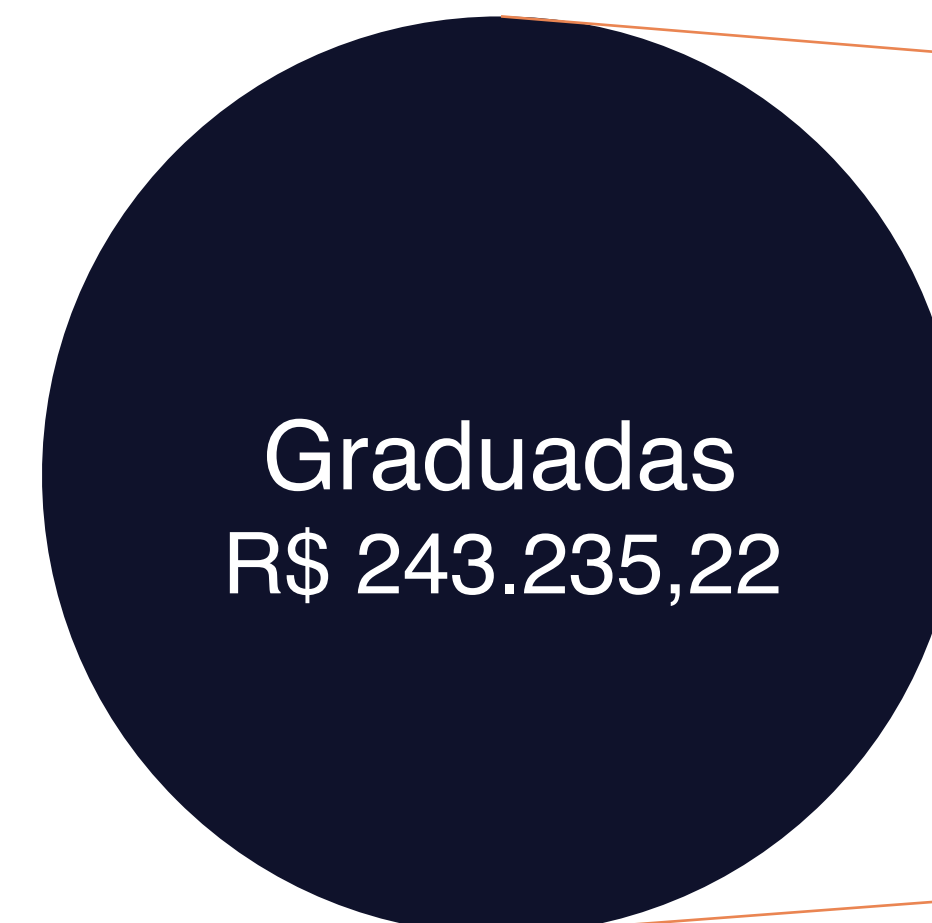

EMPREGOS



328
Graduadas

108
Incubadas

IDENTIDADE



**Incubadora com programa
de capacitação e conexões**



PROPOSTA DE VALOR



Desenvolver pessoas e fortalecer times, gerando potencial para transformar sonhos em negócios

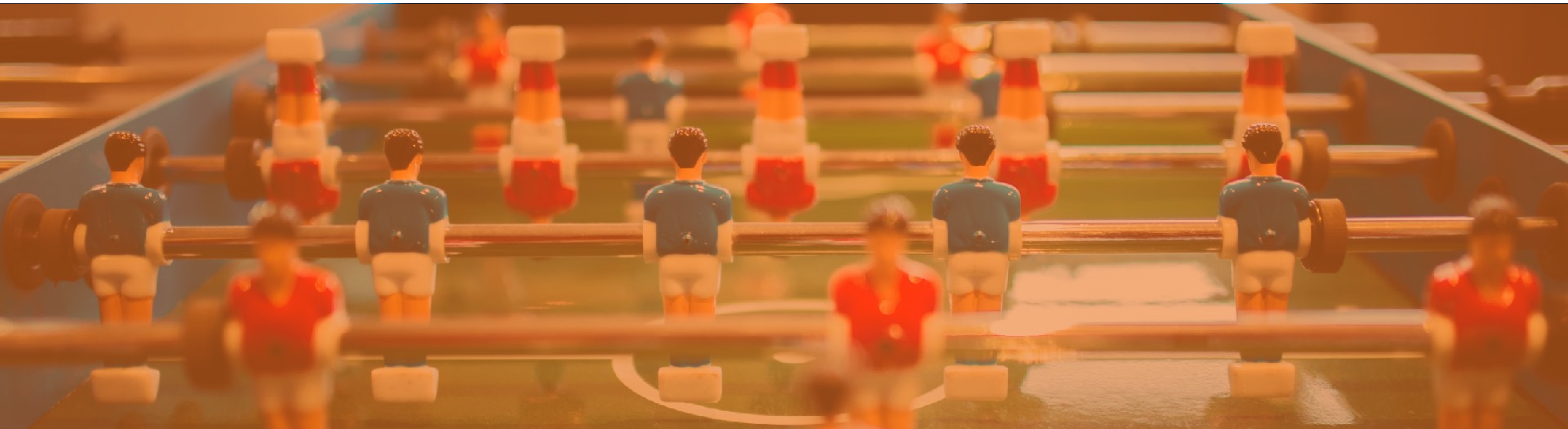



Joinville
startups



Startup Weekend

Powered by Google for Entrepreneurs

Joinville

#SWJOINVILLE

COLISÕES



- Empreender com mão na massa
- Vivenciar a criação de 3 startups

- Trabalho em equipe e liderança
- 31 participantes

CONECTE-SE



www.softville.org.br



[/softville](https://www.facebook.com/softville)



+55 (47) 3431-7300



EXPOINNOVAÇÃO



**24, 25 e 26
outubro**



**Teatro
Juarez
Machado**



**14h às
22h**

EXPOINNOVAÇÃO

Patrocínio Gold



Promoção



EXPOINOVAÇÃO

1. Palestras: Cidades Inteligentes e Humanas e Negócios de Impacto
2. Pitch Day Embraco e Softville
3. Festival de Robótica Joinville
4. CityLab : GIZ / Fraunhofer
5. 4a FECITEJ
6. Zero Waste : Economia Circular
7. RIA : Rede de Investidores Anjos
8. SartYou
9. Prêmio de Inovação
10. #Jlle30 : Pensando Joinville
11. Feira de Ciências

EXPOINOVAÇÃO



**24, 25 e 26
outubro**



**Teatro
Juarez
Machado**



**14h às
22h**

FINANCIAL

FINANCIAL

FINANCIAL

... of differences

Índice de Desenvolvimento de Futuro

1. Potencial Economico
2. Capital Humano e Qualidade de Vida
3. Custo de Vida
4. Conectividade
5. Atratividade para Negocios
- 6. Estratégia de Futuro**

TOP 10 MID-SIZED AMERICAN CITIES OF THE FUTURE 2017/18 – FDI STRATEGY

RANK	CITY	STATE	COUNTRY
1	Hamilton	Ontario	Canada
2	Brampton	Ontario	Canada
3	San Salvador	El Salvador	El Salvador
4	Quebec	Quebec	Canada
5	Joinville	Rio de Janeiro	Brazil
6	London	Ontario	Canada
7	Mississauga	Ontario	Canada
8	Pereira	Risaralda	Colombia
9	New Orleans	Louisiana	US
10	Colorado Springs	Colorado	US

OBRIGADO PELA ATENÇÃO

FIM

Danilo Conti | danilo.conti@joinville.sc.gov.br | 47 9199-2898



join.vale



Prefeitura de
Joinville