

EMENDA MODIFICATIVA Nº 1/2020
AO PROJETO DE LEI COMPLEMENTAR Nº 61/2018

Emenda Modificativa ao Projeto de Lei Complementar nº 61/2018, capeado pela Mensagem nº 067, de 11 de dezembro de 2018, que dispõe sobre a Revisão do Plano Diretor de Desenvolvimento do Município de Joinville, instituído pela Lei Complementar nº 261, de 28 de fevereiro de 2008.

Senhor Presidente,

Estamos encaminhando a essa Egrégia Câmara, Emenda Modificativa ao Projeto de Lei Complementar nº 61/2018, capeado pela Mensagem nº 067, de 11 de dezembro de 2018, que dispõe sobre a Revisão do Plano Diretor de Desenvolvimento do Município de Joinville, instituído pela Lei Complementar nº 261, de 28 de fevereiro de 2008.

A presente Emenda Modificativa refere-se à necessidade de substituição dos Anexos I e II, que originalmente acompanharam o projeto de lei complementar acima mencionado, diante das alterações implementadas pela aprovação da Lei Complementar nº 553, de 20 de dezembro de 2019, que instituiu o regime de Estruturação Urbana, Uso e Ocupação do Solo da Área de Expansão Urbana Leste.

As demais disposições do projeto de lei complementar ficam inalteradas.

Ao ensejo, renovamos nossa manifestação de elevada estima e consideração.

Atenciosamente,

Udo Döhler
Prefeito

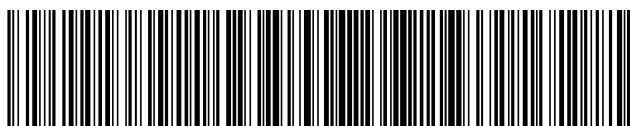

6a656cb011a7b3784477c0031bd91f19

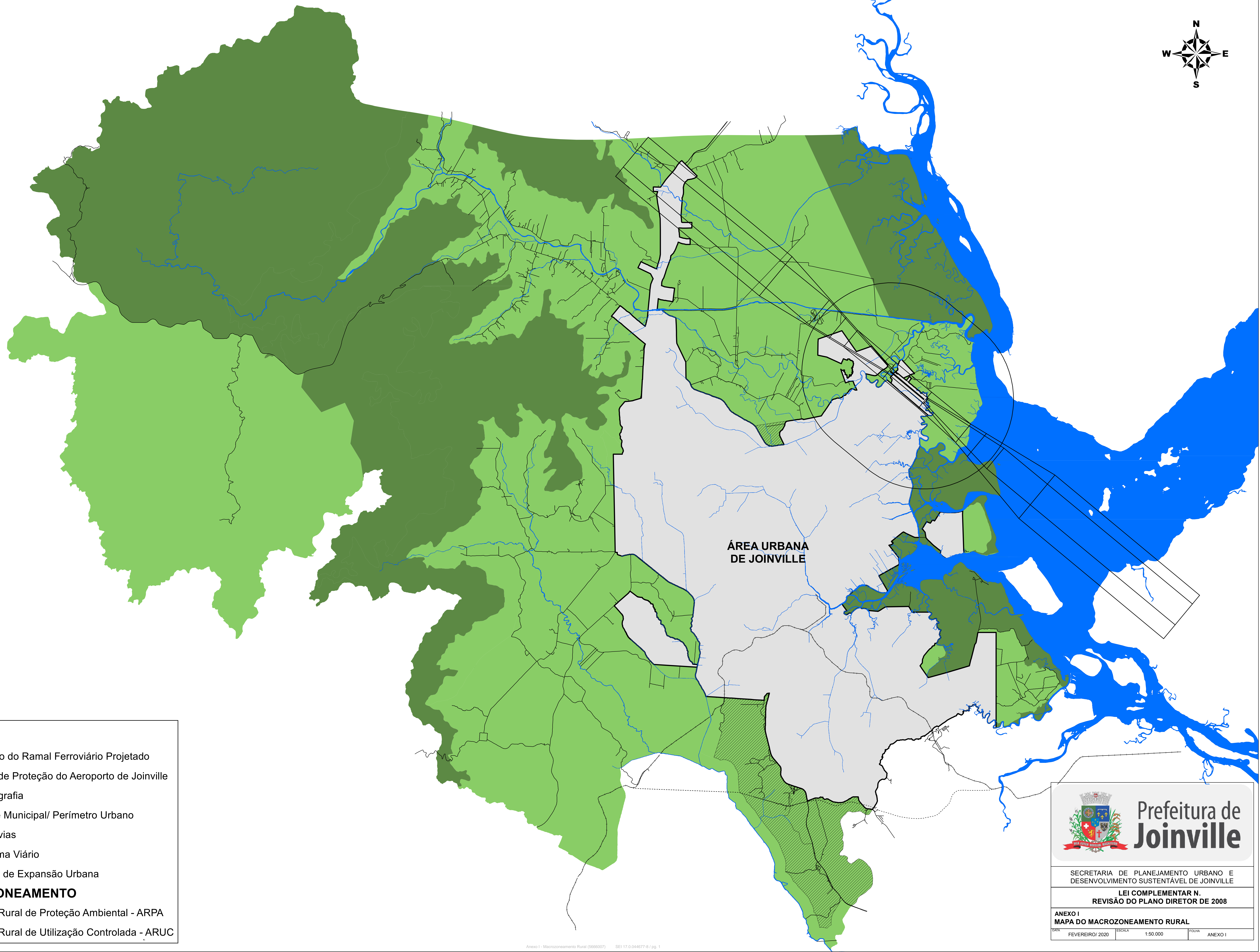
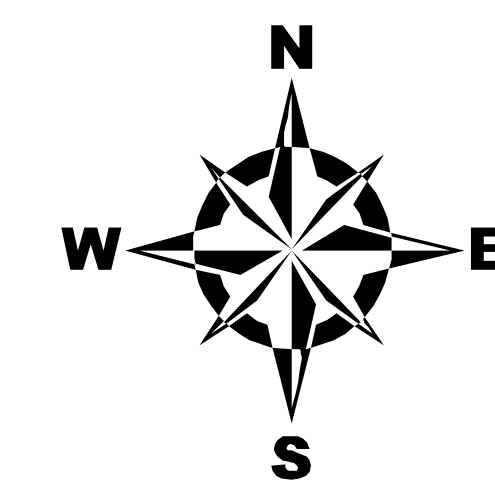

Legenda

- Desvio do Ramal Ferroviário Projetado
- Área de Proteção do Aeroporto de Joinville
- Hidrografia
- Limite Municipal/ Perímetro Urbano
- Ferrovias
- Sistema Viário
- ▨ Áreas de Expansão Urbana

MACROZONEAMENTO

- Área Rural de Proteção Ambiental - ARPA
- Área Rural de Utilização Controlada - ARUC



SECRETARIA DE PLANEJAMENTO URBANO E DESENVOLVIMENTO SUSTENTÁVEL DE JOINVILLE
LEI COMPLEMENTAR N.
REVISÃO DO PLANO DIRETOR DE 2008

ANEXO I
MAPA DO MACROZONEAMENTO RURAL
DATA: FEVEREIRO/ 2020 ESCALA: 1:50.000 FOLHA: ANEXO I


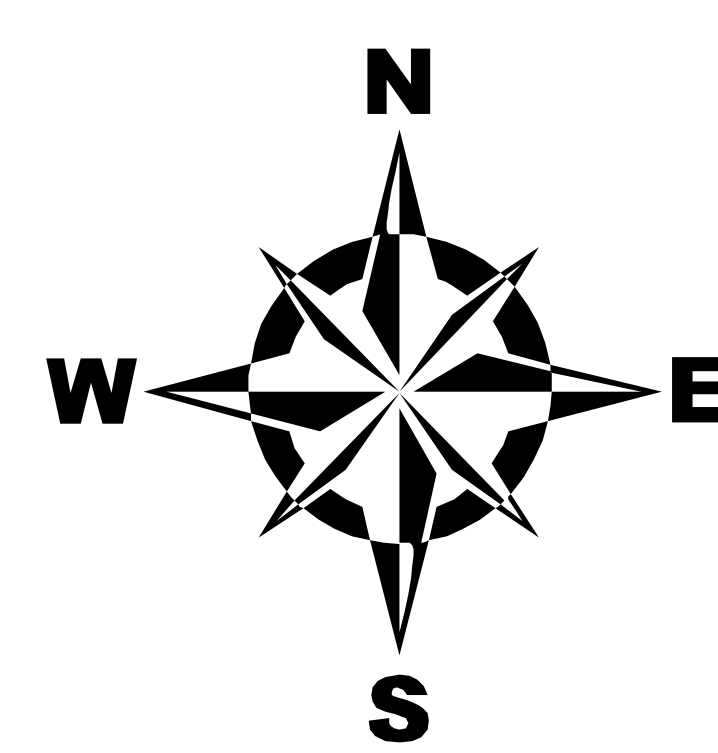

Legenda

- Área de Proteção do Aeroporto de Joinville
- Desvio do Ramal Ferroviário
- Ferrovias
- Sistema Viário
- Hidrografia
- Limite do Município/ Perímetro Urbano de Joinville
- ▨ Limite das Áreas de Expansão Urbana
- ▨ ARIE Morro da Boa Vista
- ▨ Zona de Amortecimento da ARIE Morro da Boa Vista

Macrozonas

- AUAC: Área Urbana de Adensamento Controlado
- AUAE: Área Urbana de Adensamento Especial
- AUAP: Área Urbana de Adensamento Prioritário
- AUAS: Área Urbana de Adensamento Secundário
- AUPA: Área Urbana de Proteção Ambiental

 **Prefeitura de Joinville**

SECRETARIA DE PLANEJAMENTO URBANO E DESENVOLVIMENTO SUSTENTÁVEL DE JOINVILLE

LEI COMPLEMENTAR N. REVISÃO DO PLANO DIRETOR DE 2008

ANEXO II MAPA DE MACROZONEAMENTO URBANO

FEVEREIRO/ 2020 1:20.000 ANEXO II



OFÍCIO SEI Nº 5699220/2020 - SEGOV.UAD.AEL

Joinville, 18 de fevereiro de 2020.

Ref.: Emenda Modificativa ao Projeto de Lei Complementar nº 61/2018, capeado pela Mensagem nº 067, de 11 de dezembro de 2018, que dispõe sobre a Revisão do Plano Diretor de Desenvolvimento do Município de Joinville, instituído pela Lei Complementar nº 261, de 28 de fevereiro de 2008.

Senhor Presidente,

Estamos encaminhando a essa Egrégia Câmara, Emenda Modificativa ao Projeto de Lei Complementar nº 61/2018, capeado pela Mensagem nº 067, de 11 de dezembro de 2018, que dispõe sobre a Revisão do Plano Diretor de Desenvolvimento do Município de Joinville, instituído pela Lei Complementar nº 261, de 28 de fevereiro de 2008.

A presente Emenda Modificativa refere-se à necessidade de substituição dos Anexos I e II, que originalmente acompanharam o projeto de lei complementar acima mencionado, diante das alterações implementadas pela aprovação da Lei Complementar nº 553, de 20 de dezembro de 2019, que instituiu o regime de Estruturação Urbana, Uso e Ocupação do Solo da Área de Expansão Urbana Leste.

As demais disposições do projeto de lei complementar ficam inalteradas.

Ao ensejo, renovamos nossa manifestação de elevada estima e consideração.

Atenciosamente,

Udo Döhler

Prefeito

Excelentíssimo Senhor

Vereador Claudio Aragão

Presidente da Câmara de Vereadores de Joinville

*Seguem com o presente Ofício as novas versões dos Anexos: I (5666007) e II (5666015) do Projeto de Lei Complementar nº 61/2018.



Documento assinado eletronicamente por **Udo Dohler, Prefeito**, em 19/02/2020, às 13:29, conforme a Medida Provisória nº 2.200-2, de 24/08/2001, Decreto Federal nº 8.539, de 08/10/2015 e o Decreto Municipal nº 21.863, de 30/01/2014.



A autenticidade do documento pode ser conferida no site <https://portalsei.joinville.sc.gov.br/> informando o código verificador **5699220** e o código CRC **57E13997**.

Avenida Hermann August Lepper, 10 - Bairro Saguauçu - CEP 89221-005 - Joinville - SC -
www.joinville.sc.gov.br

17.0.044677-8

5699220v5

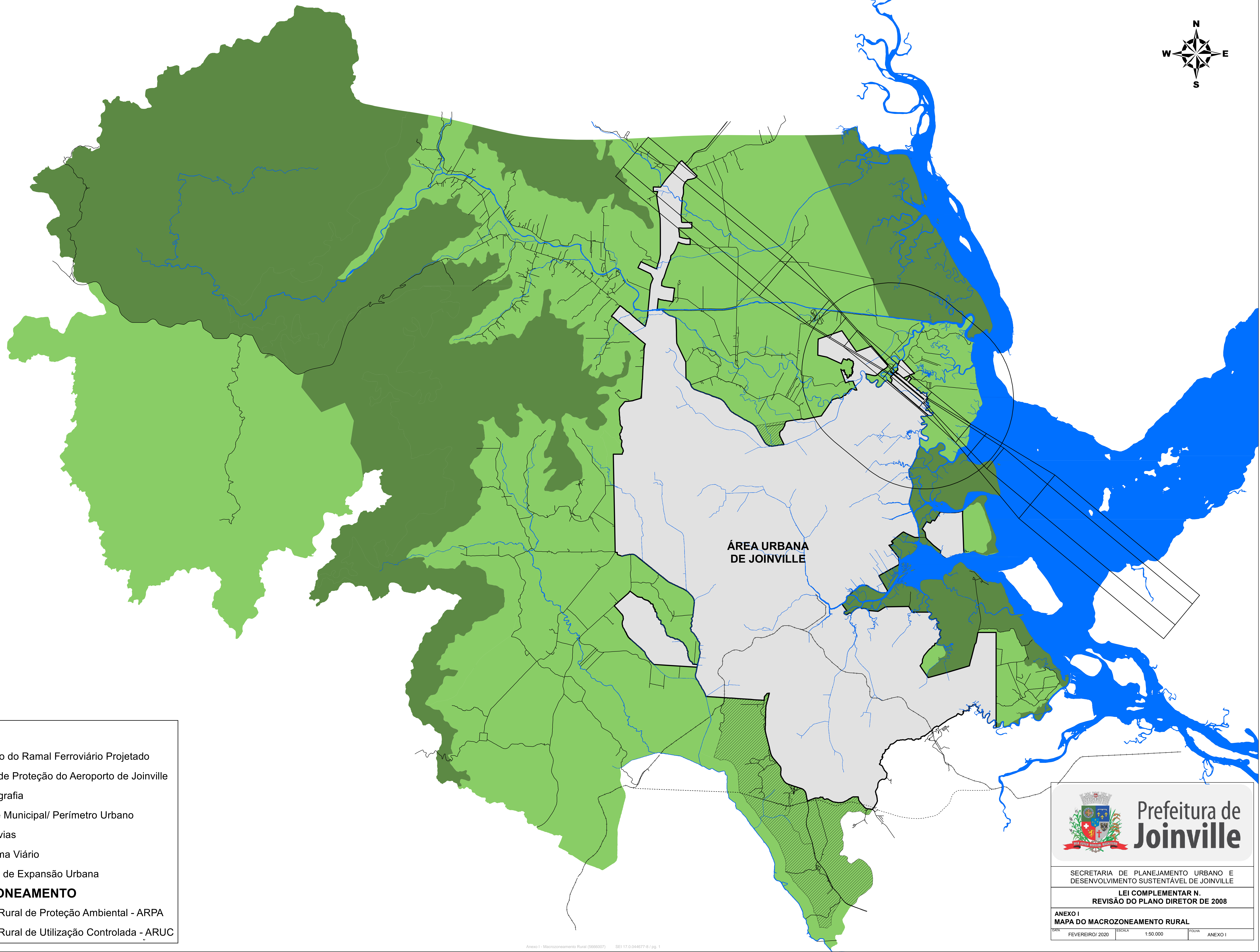
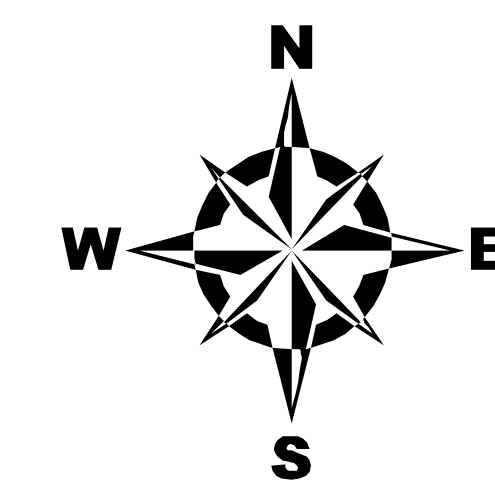

Legenda

- Desvio do Ramal Ferroviário Projetado
- Área de Proteção do Aeroporto de Joinville
- Hidrografia
- Limite Municipal/ Perímetro Urbano
- Ferrovias
- Sistema Viário
- ▨ Áreas de Expansão Urbana

MACROZONEAMENTO

- Área Rural de Proteção Ambiental - ARPA
- Área Rural de Utilização Controlada - ARUC



SECRETARIA DE PLANEJAMENTO URBANO E DESENVOLVIMENTO SUSTENTÁVEL DE JOINVILLE
LEI COMPLEMENTAR N.
REVISÃO DO PLANO DIRETOR DE 2008

ANEXO I
MAPA DO MACROZONEAMENTO RURAL
DATA: FEVEREIRO/ 2020 ESCALA: 1:50.000 FOLHA: ANEXO I


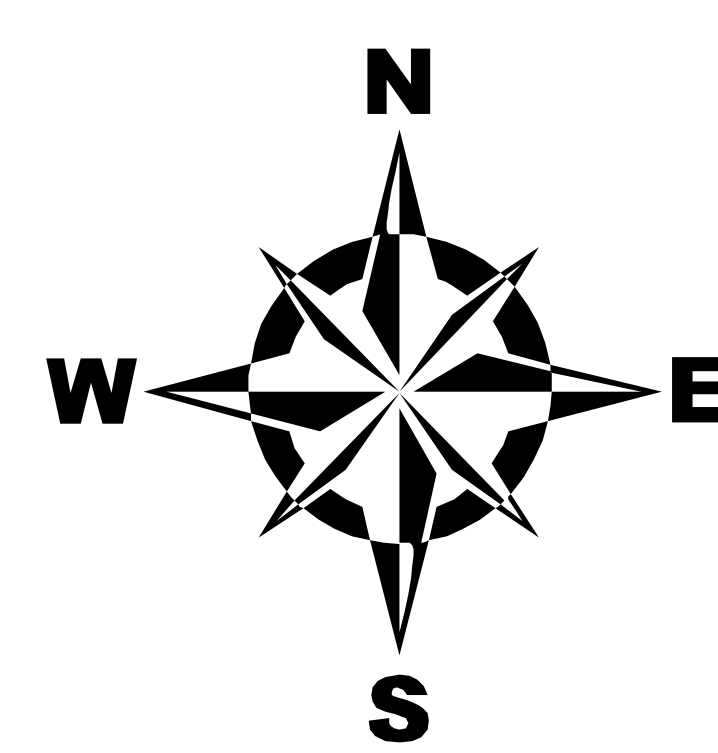

Legenda

- Área de Proteção do Aeroporto de Joinville
- Desvio do Ramal Ferroviário
- Ferrovias
- Sistema Viário
- Hidrografia
- Limite do Município/ Perímetro Urbano de Joinville
- Limite das Áreas de Expansão Urbana
- ARIE Morro da Boa Vista
- Zona de Amortecimento da ARIE Morro da Boa Vista

Macrozonas

- AUAC: Área Urbana de Adensamento Controlado
- AUAE: Área Urbana de Adensamento Especial
- AUAP: Área Urbana de Adensamento Prioritário
- AUAS: Área Urbana de Adensamento Secundário
- AUPA: Área Urbana de Proteção Ambiental

 **Prefeitura de Joinville**

SECRETARIA DE PLANEJAMENTO URBANO E DESENVOLVIMENTO SUSTENTÁVEL DE JOINVILLE

LEI COMPLEMENTAR N. REVISÃO DO PLANO DIRETOR DE 2008

ANEXO II MAPA DE MACROZONEAMENTO URBANO

FEVEREIRO/ 2020 1:20.000 ANEXO II



OFÍCIO SEI Nº 5699220/2020 - SEGOV.UAD.AEL

Joinville, 18 de fevereiro de 2020.

Ref.: Emenda Modificativa ao Projeto de Lei Complementar nº 61/2018, capeado pela Mensagem nº 067, de 11 de dezembro de 2018, que dispõe sobre a Revisão do Plano Diretor de Desenvolvimento do Município de Joinville, instituído pela Lei Complementar nº 261, de 28 de fevereiro de 2008.

Senhor Presidente,

Estamos encaminhando a essa Egrégia Câmara, Emenda Modificativa ao Projeto de Lei Complementar nº 61/2018, capeado pela Mensagem nº 067, de 11 de dezembro de 2018, que dispõe sobre a Revisão do Plano Diretor de Desenvolvimento do Município de Joinville, instituído pela Lei Complementar nº 261, de 28 de fevereiro de 2008.

A presente Emenda Modificativa refere-se à necessidade de substituição dos Anexos I e II, que originalmente acompanharam o projeto de lei complementar acima mencionado, diante das alterações implementadas pela aprovação da Lei Complementar nº 553, de 20 de dezembro de 2019, que instituiu o regime de Estruturação Urbana, Uso e Ocupação do Solo da Área de Expansão Urbana Leste.

As demais disposições do projeto de lei complementar ficam inalteradas.

Ao ensejo, renovamos nossa manifestação de elevada estima e consideração.

Atenciosamente,

Udo Döhler

Prefeito

Excelentíssimo Senhor

Vereador Claudio Aragão

Presidente da Câmara de Vereadores de Joinville

*Seguem com o presente Ofício as novas versões dos Anexos: I (5666007) e II (5666015) do Projeto de Lei Complementar nº 61/2018.



Documento assinado eletronicamente por **Udo Dohler, Prefeito**, em 19/02/2020, às 13:29, conforme a Medida Provisória nº 2.200-2, de 24/08/2001, Decreto Federal nº 8.539, de 08/10/2015 e o Decreto Municipal nº 21.863, de 30/01/2014.



A autenticidade do documento pode ser conferida no site <https://portalsei.joinville.sc.gov.br/> informando o código verificador **5699220** e o código CRC **57E13997**.

Avenida Hermann August Lepper, 10 - Bairro Saguaiçu - CEP 89221-005 - Joinville - SC -
www.joinville.sc.gov.br

17.0.044677-8

5699220v5